

MP.

MÖBELPILOT

BY BEWIDATA



Tipps & Tricks
(März 2019)

Hätten Sie's gewusst? Tipps und Tricks zum MÖBELPILOT ab Version 6.3

Guten Tag,

da wir in der Vergangenheit immer wieder gebeten wurden, einen erfassten und gespeicherten Warenausgang wieder rückgängig zu machen, haben wir hier nun Modifizierungen vorgenommen.

Im folgenden Beispiel werden wir eine schon ausgelieferte und abgerechnete Position rückgängig machen.

Sofern zutreffend, sollte man zuerst mit Hilfe des Buttons „**Rechnung(en) stornieren**“ aus dem Auftragskopf die für diese Position(en) schon gedruckte Rechnung(en) stornieren.

<http://172.16.2.40/csp/mp61/BEWIDATA.mainFre>
 Ambiente Einrichtungen

Erfassen Aufträge Systemadministrator

Suchen (Alt+s)

Auftragskopf | Information | Konditionen | Status | Prüfung

Auftragsnummer 114837 [-->Auftragsübersicht](#)

Auftragsart 0 Filiale **1 - Verkauf** **Auftragsdatum** 27.05.2017

Kundennum... 24630 **Hagenauer, Hannover, DE** [anderem Kunden zuordnen](#)

Kundendaten
 Tel. Priv.: 0798-84019215

abweichende Kommission/Proj... **Ansprechpartner Kunde**

Auslieferkennzeichen 1 - schnellstens **Auslieferung bis** 27.2017 KW

Bestellkennzeichen 1 - schnellstens **Gewünschter Anliefertermin** 26.2017 KW

Verkäufer 1 RA **Ronja Ahlert** Anteil % 1 100

Verkäufer 2 Anteil % 2

Auftragsposition

Pos.	Artikelnummer	Artikelbezeichnung	Modellbezeichnung	Menge	Einheit	Warenherkunft	Einkaufswert	Kalk.	VK inkl.MwSt	AB-Info	WE-Info	Tour-Datum/WA
1	0888-9999	Einbauküche It. Aufs	BIE 55.100	1	Stueck	Bestellung	€ 3.903,42	224,24	€ 8.753,00	49.2014 KW / 2447366	01.07.2017/06 1	200-06.07.2017 08:00
2	0540-0000	Küchenarmatur	542224	1	Stueck	Bestellung	€ 70,72	212,1	€ 150,00	47.2014 KW / 103804008	02.07.2017/04 1	200-06.07.2017 08:00

Ist die Gutschrift gedruckt, klicken Sie nun auf den Button „Auftragsdaten in Positionen übertragen“ und wählen hier die Option „Warenausgang rückgängig machen“ aus.



Auftragskopf Information Konditionen Status Prüfung

Auftragsnummer 114837 [-->Auftragsübersicht](#)

Auftragsart Filiale Auftragsdatum

Kundenauftrag

Kundennum... Hagenauer, Hannover, DE

Kundendaten

Tel. Priv.:

abweichende Kommission/Proj...

Auslieferkennzeichen Auslieferung bis

Bestellkennzeichen Gewünschter Anliefertermin

Verkäufer 1 Ronja Ahlert Anteil % 1

Verkäufer 2 Anteil % 2

Auftragsposition

Pos.	Artikelnummer	Artikelbezeichnung	Modellbezeichnung	Menge	Einheit	Warenherkunft	Einkaufswert	Kalk.	VK inkl.MwSt	AB-Info	WE-Info	Tour-Datum/WA
1	0888-9999	Einbauküche It. Aufs	BIE 55 100	1	Stueck	Bestellung	€ 3.903,42	224,24	€ 8.753,00	49.2014 KW / 2447366	01.07.2017/0/6 1	200-06.07.2017 08:00
2	0540-9999	Küchenarmatur	512324	1	Stueck	Bestellung	€ 70,72	212,1	€ 150,00	47.2014 KW / 103894998	02.07.2017/0/1 1	200-06.07.2017 08:00

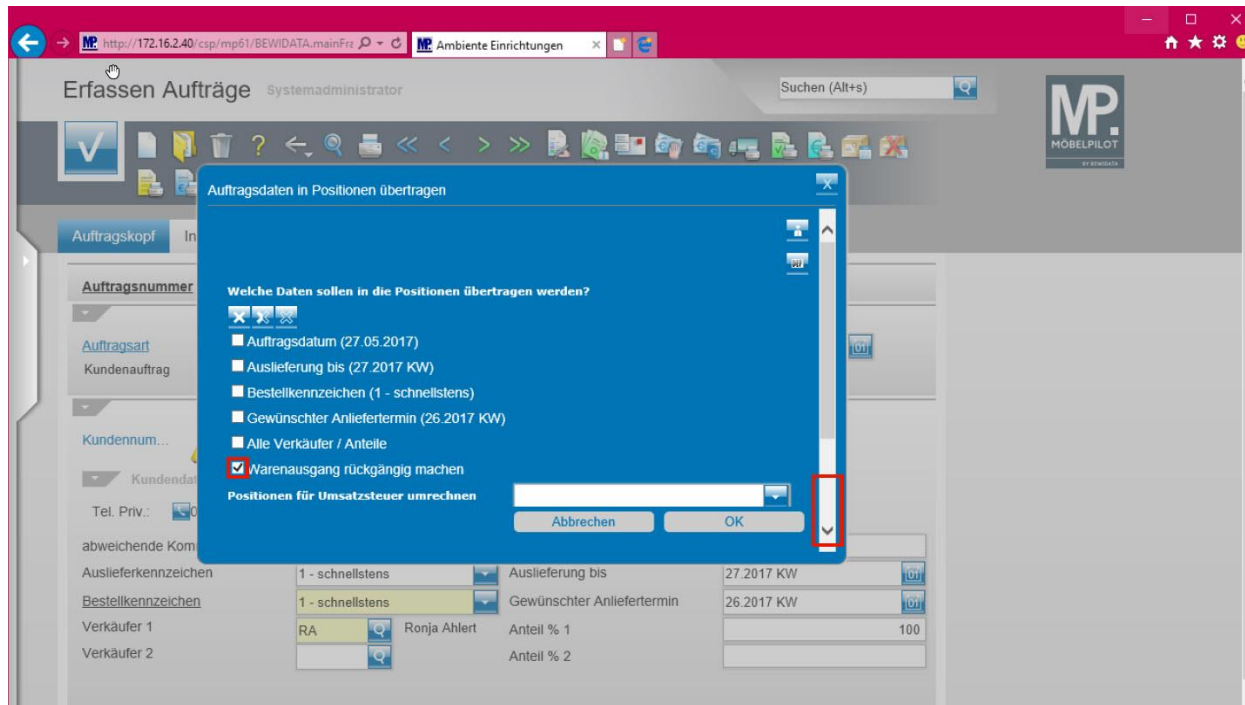

Erhalten Au

Auftragsdaten in Positionen übertragen

- Auslieferung bis (27.2017 KW)
- Bestellkennzeichen (1 - schnellstens)
- Gewünschter Anliefertermin (26.2017 KW)
- Alle Verkäufer / Anteile
- Warenausgang rückgängig machen

Positionen für Umsatzsteuer umrechnen

Welche Positionen sollen die neuen Werte bekommen?

- Position 1: 1x 0888-9999 Einbauküche It. Aufstellung und Zeichnung(19%)
- Position 2: 1x 0540-9999 Küchenarmatur(19%)
- Position 3: 1x 0777-9999 Zubehör(19%)

Abbrechen OK

Auslieferung bis 27.2017 KW

Gewünschter Anliefertermin 26.2017 KW

Verkäufer 1 RA Ronja Ahlert Anteil % 1 100

Verkäufer 2 Anteil % 2

Pos.	Artikelnummer	Artikelbezeichnung	Modellbezeichnung	Menge	Einheit	Warenherkunft	Einkaufswert	Kalk.	VK inkl.MwSt	AB-Info	WE-Info	Tour-Datum/WA
1	0888-9999	Einbauküche It. Aufs	BIE 55 100	1	Stueck	Bestellung	€ 3 903,42	224,24	€ 8 753,00	49.2014 KW / 2447366	01.07.2017/0/6 1	200-06.07.2017 08.00 /
2	0540-9999	Küchenarmatur	512324	1	Stueck	Bestellung	€ 70,72	212,1	€ 150,00	47.2014 KW / 103894998	02.07.2017/0/1 1	200-06.07.2017 08.00 /

Das Warenausgangsdatum wird damit zurückgesetzt.

Dadurch wurde das Datum der Position zurückgesetzt.

The screenshot displays the 'Erfassen Aufträge' (Enter Orders) web application. The interface includes a search bar, a navigation menu with tabs like 'Auftragskopf', 'Information', 'Konditionen', 'Status', and 'Prüfung', and a main form area. The form contains fields for customer name, address, phone number, and delivery dates. Below the form is a table of order positions with columns for position number, article number, description, quantity, unit, origin, purchase price, cost, net price, and delivery date. A red arrow points to the 'Tour-Datum/WA' column in the table, which shows a date of 200-06.07.2017 08:00.

Pos.	Artikelnummer	Artikelbezeichnung	Modellbezeichnung	Menge	Einheit	Warenherkunft	Einkaufswert	Kalk.	VK inkl.MwSt	AB-Info	WE-Info	Tour-Datum/WA
1	0888-9999	Einbauküche lt. Aufs	BIE 55.100	1	Stueck	Bestellung	€ 3.903,42	224,24	€ 8.753,00	49.2014 KW / 2447366	01.07.2017/0/6 1	200-06.07.2017 08:00 / 06.07.2017
2	0540-9999	Küchenarmatur	512324	1	Stueck	Bestellung	€ 70,72	212,1	€ 150,00	47.2014 KW / 103894998	02.07.2017/0/1 1	200-06.07.2017 08:00 / 06.07.2017
3	0777-9999	Zubehör	BIE 55.100	1	Stueck	Bestellung	€ 40,11	241,83	€ 97,00	47.2014 KW / 5528516		200-06.07.2017 08:00 /
							4.014,25	224,20	9.000,00	05.12.2014		

Nun sollte eine neue Rechnung über die tatsächlich ausgelieferte(n) Position(en) in gewohnter Weise erstellt werden. Die noch offene Position wird dann mit separaten Auslieferungspapieren nachgeliefert.

Bitte beachten Sie, dass alle Änderungen automatisch protokolliert werden. Halten Sie sich deshalb bitte unbedingt an den von uns empfohlenen Ablauf!

Unter folgendem Link finden Sie auch das E-Learning zu diesem Thema:

https://docs.moebelpilot.com/publisher/download/158349ae-bd86-44b3-85d5-975d1fc51aec/cre/ew504fa9c505j3ur4xmx4oyw5/18.1/0.0.0.91/content/player/wbt/start.2014.htm?meta=https%3A%2F%2Fdocs.moebelpilot.com%2Fpublisher%2Fdownload%2Fdocument%2F4kfgl320jqsosvzsm951qbfek%2F1.12%2Flearning%2Fdocument_lm_meta.de.de.js&glossaryuri=https%3A%2F%2Fdocs.moebelpilot.com%2Fpublisher%2FlistJSONGlossary.do%3Fuuid%3D4d267ac4-38c4-4372-a9cd-e6d31f3eb0bc&accessLatestReleased=true&usecase=deeplink

Wir hoffen, dass Sie diese Tipps wieder täglich zeitsparend voranbringen.

Ihr bewidata-Team

Hinweis: Sie können der Nutzung der Daten und der Nutzung der Tipps & Tricks durch bewidata jederzeit widersprechen. Wenden Sie sich schriftlich an uns oder per Mail an newsletter@bewidata.de.

Alle bisherigen Tipps & Tricks finden Sie auch auf unserer MÖBELPILOT-Homepage www.moebelpilot.com.

